Organigramm

Stiftung Diakoniewerk Neumünster

Gültig ab: 1. Juli 2025

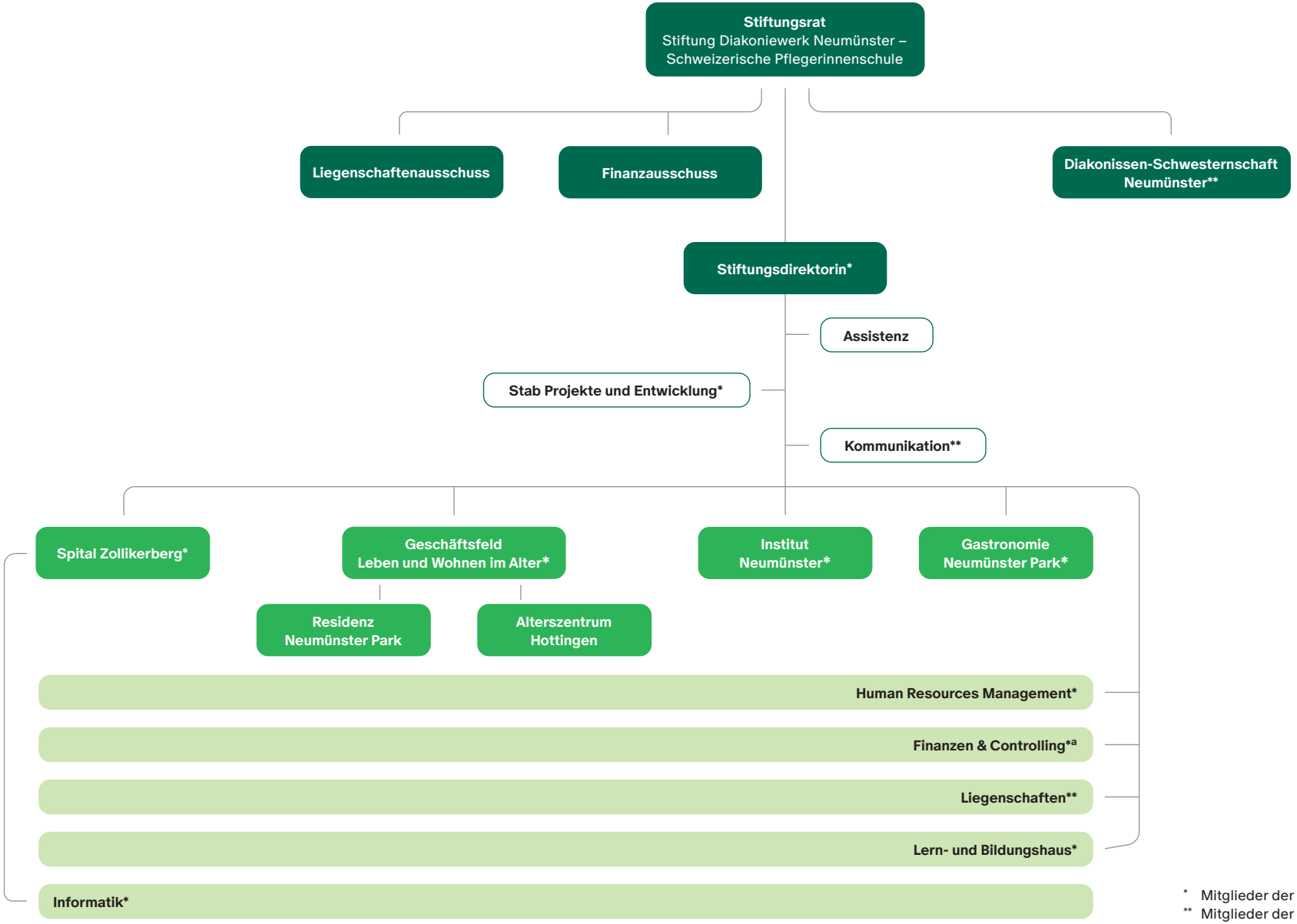

* Mitglieder der Stiftungsleitung
** Mitglieder der erweiterten Stiftungsleitung